



# موقع اجاباتكم

## Google

للمزيد اكتب  
في جوجل



موقع اجاباتكم

موقع اجاباتكم التعليمي يوفر كل ما يحتاجه الطالب  
والمعلم من حلول الكتب توزيع المنهج. اختبارات  
نهائية وفترية ملخصات. أوراق عمل والكثير .....

المجموع الكلي		المملكة العربية السعودية
		وزارة التعليم
٤٠		الإدارة العامة للتعليم بمنطقة ..... المدرسة / .....
<p align="center"><b>الاختبار النهائي لمادة العلوم للصف الرابع الفصل الدراسي الأول</b></p> <p align="center"><b>( الدور الأول ) للعام الدراسي ١٤٤٧ هـ</b></p>		

المادة	العلوم	الصف	الرابع
اليوم	التاريخ	زمن الاجابة	
اسم الطالب / ة			
رقم الجلوس	( )		

**موقع اجاباتكم**

رقم السؤال	الدرجة المستحقة		اسم المصحح / ة	اسم المراجع / ة	اسم المدقق / ة
	الدرجة رقماً	الدرجة كتابة			
السؤال الأول	١٥				
السؤال الثاني	١٥				
السؤال الثالث	١٠				
المجموع	٤٠				



## السؤال الأول : اختاري الإجابة الصحيحة :

١٥

١	تتكون الأعضاء من .....	( أ ) الخلايا	( ب ) الأنسجة	( ج ) الجهاز	( د ) العظام
٢	المجموعة الكبرى التي تضم أكبر عدد من المخلوقات الحية .....	( أ ) النوع	( ب ) المملكة	( ج ) الرتبة	( د ) الطائفة
٣	تتشارك سلسلتان غذائيتان أو أكثر لتكون .....	( أ ) نظام بيئي	( ب ) شبكة غذائية	( ج ) هرم	( د ) محلات
٤	من الثدييات رغم أنه يطير .....	( أ ) الأسد	( ب ) الخفاش	( ج ) الغزال	( د ) الضفدع
٥	يتكون الجهاز العصبي من عضو أساسي هو .....	( أ ) القلب	( ب ) الدماغ	( ج ) الكلية	( د ) المعدة
٦	من الأنظمة البيئية المائية .....	( أ ) البحيرات	( ب ) الجبال	( ج ) الوادي	( د ) الصحراء
٧	صراع بين المخلوقات الحية على الطعام والماء .....	( أ ) التنافس	( ب ) الموطن	( ج ) البيئة	( د ) الانتاج
٨	اختفاء أو عدم وجود أفراد النوع يسمى .....	( أ ) انقراض	( ب ) اختباء	( ج ) مفترسات	( د ) عوامل حيوية
٩	مخلوقات حية تقوم بإنتاج غذاؤها بنفسها .....	( أ ) منتجات	( ب ) مستهلكات	( ج ) محلات	( د ) منقرضات
١٠	يتم إخراج الفضلات في الجسم عن طريق الجهاز .....	( أ ) الإخراجي	( ب ) العصبي	( ج ) التنفسي	( د ) العضلي
١١	تنتقل الملاريا من الجسم المصاب الى الجسم السليم بواسطة ....	( أ ) الذباب	( ب ) الكلاب	( ج ) القطة	( د ) البعوض
١٢	تساعد الجسم على النمو وتعويض الخلايا التالفة فيه	( أ ) الدهون	( ب ) الالياف	( ج ) الاملاح المعدنية	( د ) البروتينات
١٣	التركيب الذي يساعد على تخزين الماء والفضلات	( أ ) الميتوكوندريا	( ب ) السيتوبلازم	( ج ) النواة	( د ) الفجوات
١٤	الخلايا التي تهاجم مسببات المرض هي .....	( أ ) الخلايا العصبية	( ب ) خلايا الدم الحمراء	( ج ) الصفائح الدموية	( د ) خلايا الدم البيضاء
١٥	أي المناطق الحيوية التالية ينمو فيها أشجار أكثر	( أ ) الصحراء	( ب ) المنطقة العشبية	( ج ) المنطقة القطبية	( د ) الغابة

السؤال الثاني : ١/ ضعي علامة ( √ ) أو علامة ( × ) أمام العبارات التالية :

١٥

( ١٠ درجات )

١	الوراثة انتقال الصفات الوراثية من الإباء الى الابناء
٢	يقصد بالعوامل اللاحيوية الأشياء غير الحية في البيئة .
٣	المرض حالة غير طبيعية تؤثر على جسم المخلوق الحي .
٤	يشكل الماء ثلثي جسم الإنسان .
٥	المستهلكات هي التي لا تستطيع صنع غذائها بنفسها .
٦	الخلية أصغر تركيب في جسم المخلوق الحي .
٧	جميع المخلوقات الحية تنتج أفراداً جديدة ب التكاثر .
٨	الجهاز الهضمي هو الذي ينقل رسائل الجسم .
٩	درجة الحرارة الطبيعية لجسم الإنسان ( ٣٩ )
١٠	ممارسة الرياضة من العادات غير الصحية .

٢ / اختاري من العمود ( أ ) ما يناسبه من العمود ( ب ) : ( ٥ درجات )

١	الجهاز العصبي	يساعد على نقل الأكسجين إلى الدم .
٢	الجهاز الهيكلي	يقوم بتخليص الجسم من الفضلات .
٣	الجهاز الهضمي	يساعد على تفكيك الطعام وتحليله .
٤	الجهاز الإخراجي	يدعم الجسم ، ويحمي الأعضاء الداخلية .
٥	الجهاز التنفسي	يتكون من خلايا عصبية .





### السؤال الثالث :

١: اكمل الفراغات التالية بما يناسبها : ( ٥ درجات )

الموطن - الجهاز العضلي - العدوى - المواءمة - المفصلية

- ١ - ..... لها هيكل دعامي خارجي يحمي أجسامها .
- ٢ - ..... استجابة المخلوق الحي للتغيرات في نظامه البيئي .
- ٣ - ..... المكان الذي يعيش فيه المخلوق الحي ويحصل على غذائه فيه .
- ٤ - ..... يساعد على حركة الجسم ويتكون من العضلات .
- ٥ - ..... حالة غير طبيعية تؤثر في جسم المخلوق الحي .

٢ : مستويات التنظيم في المخلوقات الحية : ( ٢ درجة )

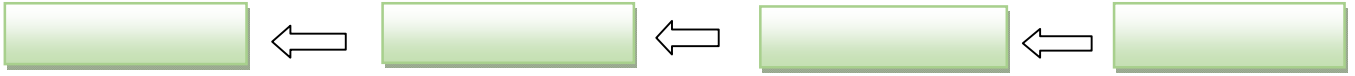

٣- مثلي لما يأتي : ( ٣ درجات )

- ١ - صفة مكتسبة ..... ←
- ٢ - مرض غير معدي ..... ←
- ٣ - منطقة حيوية ..... ←

انتهت الأسئلة

،، مع خالص الدعاء بالتوفيق والسداد ،،

معلمة المادة /.....

للمزيد من الاختبارات اضغط هنا

المجموع الكلي		المملكة العربية السعودية
		وزارة التعليم
٤٠		الإدارة العامة للتعليم بمنطقة ..... المدرسة / .....
<p>الاختبار النهائي لمادة العلوم للصف الرابع الفصل الدراسي الأول</p> <p>( الدور الأول ) للعام الدراسي ١٤٤٧ هـ</p>		

	الم
	الي
	اسم الطالب / ة
	رقم الجلوس

رقم السؤال	الدرجة المستحقة		اسم المصحح / ة	اسم المراجع / ة	اسم المدقق / ة
	الدرجة رقماً	الدرجة كتابة			
السؤال الأول	١٥				
السؤال الثاني	١٥				
السؤال الثالث	١٠				
المجموع	٤٠				



## السؤال الأول : اختاري الإجابة الصحيحة :

١٥

١	تتكون الأعضاء من .....	( أ ) الخلايا	( ب ) الأنسجة	( ج ) الجهاز	( د ) العظام
٢	المجموعة الكبرى التي تضم أكبر عدد من المخلوقات الحية .....	( أ ) النوع	( ب ) المملكة	( ج ) الرتبة	( د ) الطائفة
٣	تتشارك سلسلتان غذائيتان أو أكثر لتكون .....	( أ ) نظام بيئي	( ب ) شبكة غذائية	( ج ) هرم	( د ) محلات
٤	من الثدييات رغم أنه يطير .....	( أ ) الأسد	( ب ) الخفاش	( ج ) الغزال	( د ) الضفدع
٥	يتكون الجهاز العصبي من عضو أساسي هو .....	( أ ) القلب	( ب ) الدماغ	( ج ) الكلية	( د ) المعدة
٦	من الأنظمة البيئية المائية .....	( أ ) البحيرات	( ب ) الجبال	( ج ) الوادي	( د ) الصحراء
٧	صراع بين المخلوقات الحية على الطعام والماء .....	( أ ) التنافس	( ب ) الموطن	( ج ) البيئة	( د ) الانتاج
٨	اختفاء أو عدم وجود أفراد النوع يسمى .....	( أ ) انقراض	( ب ) اختباء	( ج ) مفترسات	( د ) عوامل حيوية
٩	مخلوقات حية تقوم بإنتاج غذاؤها بنفسها .....	( أ ) منتجات	( ب ) مستهلكات	( ج ) محلات	( د ) منقرضات
١٠	يتم إخراج الفضلات في الجسم عن طريق الجهاز .....	( أ ) الإخراجي	( ب ) العصبي	( ج ) التنفسي	( د ) العضلي
١١	تنتقل الملاريا من الجسم المصاب الى الجسم السليم بواسطة ....	( أ ) الذباب	( ب ) الكلاب	( ج ) القطط	( د ) البعوض
١٢	تساعد الجسم على النمو وتعويض الخلايا التالفة فيه	( أ ) الدهون	( ب ) الالياف	( ج ) الاملاح المعدنية	( د ) البروتينات
١٣	التركيب الذي يساعد على تخزين الماء والفضلات	( أ ) الميتوكوندريا	( ب ) السيتوبلازم	( ج ) النواة	( د ) الفجوات
١٤	الخلايا التي تهاجم مسببات المرض هي .....	( أ ) الخلايا العصبية	( ب ) خلايا الدم الحمراء	( ج ) الصفائح الدموية	( د ) خلايا الدم البيضاء
١٥	أي المناطق الحيوية التالية ينمو فيها أشجار أكثر	( أ ) الصحراء	( ب ) المنطقة العشبية	( ج ) المنطقة القطبية	( د ) الغابة

السؤال الثاني : ١/ ضعي علامة ( √ ) أو علامة ( × ) أمام العبارات التالية :

١٥

( ١٠ درجات )

١	الوراثة انتقال الصفات الوراثية من الإباء الى الابناء	√
٢	يقصد بالعوامل اللاحيوية الأشياء غير الحية في البيئة .	√
٣	المرض حالة غير طبيعية تؤثر على جسم المخلوق الحي .	√
٤	يشكل الماء ثلثي جسم الإنسان .	√
٥	المستهلكات هي التي لا تستطيع صنع غذائها بنفسها .	√
٦	الخلية أصغر تركيب في جسم المخلوق الحي .	√
٧	جميع المخلوقات الحية تنتج أفراداً جديدة ب التكاثر .	√
٨	الجهاز الهضمي هو الذي ينقل رسائل الجسم .	×
٩	درجة الحرارة الطبيعية لجسم الإنسان ( ٢٩ )	×
١٠	ممارسة الرياضة من العادات غير الصحية .	×

موقع اجاباتكم

٢ / اختاري من العمود ( أ ) ما يناسبه من العمود ( ب ) : ( ٥ درجات )

١	الجهاز العصبي	5	يساعد على نقل الأكسجين إلى الدم .
٢	الجهاز الهيكلي	4	يقوم بتخليص الجسم من الفضلات .
٣	الجهاز الهضمي	3	يساعد على تفكيك الطعام وتحليله .
٤	الجهاز الإخراجي	2	يدعم الجسم ، ويحمي الأعضاء الداخلية .
٥	الجهاز التنفسي	1	يتكون من خلايا عصبية .

### السؤال الثالث :

١: اكمل الفراغات التالية بما يناسبها : ( ٥ درجات )

الموطن - الجهاز العضلي - العدوى - المواءمة - المفصليات

- ١ - المفصليات لها هيكل دعامي خارجي يحمي أجسامها .
- ٢ - المواءمة استجابة المخلوق الحي للتغيرات في نظامه البيئي .
- ٣ - الموطن المكان الذي يعيش فيه المخلوق الحي ويحصل على غذائه فيه .
- ٤ - الجهاز العضلي يساعد على حركة الجسم ويتكون من العضلات .
- ٥ - العدوى حالة غير طبيعية تؤثر في جسم المخلوق الحي .

٢ : مستويات التنظيم في المخلوقات الحية : ( ٢ درجة )

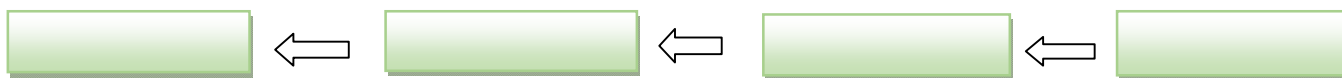

٣- مثلي لما يأتي : ( ٣ درجات )

- |                   |   |                 |
|-------------------|---|-----------------|
| تعلم ركوب الدراجة | ← | ١ - صفة مكتسبة  |
| السكري            | ← | ٢- مرض غير معدي |
| الصحراء أو الغابة | ← | ٣- منطقة حيوية  |

انتهت الأسئلة

،، مع خالص الدعاء بالتوفيق والسداد ،،

معلمة المادة /.....

للمزيد من الاختبارات اضغط هنا

الصف: الرابع الابتدائي  
اليوم :  
التاريخ : / / 1447 هـ  
الزمن : ساعتان



المملكة العربية السعودية  
وزارة التعليم  
إدارة تعليم منطقة .....  
مدرسة .....

اختبار نهاية الفصل الدراسي الثاني  
مادة العلوم للصف الرابع ابتدائي  
للعام الدراسي 1447 هـ

40

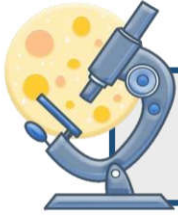

اسم الطالب: ..... رقم الجلوس: .....

رقم السؤال	الدرجة رقماً	الدرجة كتاباً	المصححة	المراجعة	المدققة
السؤال الأول (10)					
السؤال الثاني (15)					
السؤال الثالث (15)					
مجموع الدرجات					

موقع اجاباتكم  
Google للمزيد اكتب  
في جوجل



موقع اجاباتكم



اختر الإجابة الصحيحة فيما يلي:

1	تنتقل الملاريا من الجسم المصاب إلى الجسم السليم عن طريق . . . . .		
	( أ ) القطط	( ب ) الكلاب	( ج ) الذباب
2	المجموعة الكبرى التي تضم أكبر عدد من المخلوقات الحية . . . . .		
	( أ ) النوع	( ب ) الطائفة	( ج ) الرتبة
3	تتشارك سلسلتان غذائيتان أو أكثر لتكون . . . . .		
	( أ ) نظام بيئي	( ب ) هرم	( ج ) شبكة غذائية
4	من الثدييات رغم أنه يطير . . . . .		
	( أ ) الأسد	( ب ) الغزال	( ج ) الخفاش
5	يتكون الجهاز العصبي من عضو أساسي هو . . . . .		
	( أ ) القلب	( ب ) الدماغ	( ج ) الكلية
6	عند تناول كمية متنوعة ومناسبة من الأطعمة يصبح الغذاء		
	( أ ) ملوثا	( ب ) متوازنا	( ج ) ناقصا
7	صراع بين المخلوقات الحية على الطعام والماء . . . . .		
	( أ ) التنافس	( ب ) الموطن	( ج ) البيئة
8	اختفاء أو عدم وجود أفراد النوع يسمى . . . . .		
	( أ ) انقراض	( ب ) اختباء	( ج ) مفترسات
9	الرشح والحصبة والزكام وكورونا المستجد أمراض تسببها		
	( أ ) الفيروسات	( ب ) الفطريات	( ج ) البكتيريا
10	يتم إخراج الفضلات في الجسم عن طريق الجهاز . . . . .		
	( أ ) الإخراجي	( ب ) العصبي	( ج ) التنفسي



السؤال الثاني:

( أ ) ضع علامة ( √ ) أمام العبارة الصحيحة وعلامة ( x ) أمام العبارة الخاطئة فيما يلي:

1	قسم العلماء المخلوقات الحية إلى خمس ممالك .
2	الثدييات والطيور من الحيوانات متغيرة درجة الحرارة .
3	من العادات الصحية السليمة الإكثار من تناول السكريات.
4	جذع الشجرة يعتبر نظام بيئي .
5	القلب هو العضو الرئيسي في الجهاز الدوراني .
6	الحراشف تغطي أجسام الزواحف.
7	تبدأ السلسلة الغذائية عادة بالمنتجات .
8	تعتبر الكربوهيدرات هي مصدر الطاقة الرئيس في الجسم.
9	مجموعة الأعضاء تكون الجهاز الحيوي.
10	الصفة المكتسبة هي سلوك أو مهارة يتم اكتسابها بالتعلم والتدريب.

( ب ) صنف الأمراض التالية إلى أمراض معدية وغير معدية:

الانفلونزا – السمنة – كورونا المستجد – السكري – السل

أمراض معدية	أمراض غير معدية
.....	.....
.....	.....
.....	.....

السؤال الثالث:

( أ ) اكتب الرقم المناسب من العمود ( أ ) أمام ما يناسبه في العمود ( ب ):

( أ )	( ب )
1 الفقرات	قدرة الجسم على التصدي لمسببات المرض.
2 الطيور	تساعد الجسم على النمو وتعويض الخلايا التالفة فيه.
3 الخلية	الحيوانات التي لديها عمود فقري.
4 الجين	لها ريش خفيف وثابتة درجة الحرارة.
5 التلوث	أصغر وحدة في بناء المخلوقات الحية.
6 المحلات	المادة المسؤولة عن نقل الصفات الوراثية من الإباء الى الأبناء.
7 العدوى	إضافة أشياء ضارة للبيئة.
8 الحساسية	تقوم بتحليل المواد الميتة للحصول على طاقة.
9 البروتينات	انتقال المرض من الشخص المصاب إلى الشخص السليم.
10 المناعة	تفاعل جهاز المناعة بشدة ضد المواد الغريبة.

( ب ) رتب السلسلة الغذائية التالية ترتيباً صحيحاً:



بومة

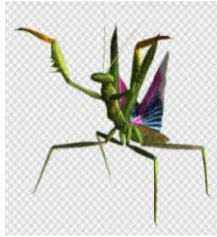

سر عوف



سحلية



نبات شوكي



يرقة

.....	.....	.....	.....	.....
-------	-------	-------	-------	-------

مع تمنياتي بالتوفيق والنجاح

الأستاذ: محمد شعبان

للمزيد من الاختبارات اضغط هنا

الصف: الرابع الابتدائي  
اليوم :  
التاريخ : / / 1447هـ  
الزمن : ساعتان



المملكة العربية السعودية  
وزارة التعليم  
إدارة تعليم منطقة .....  
مدرسة .....

اختبار نهاية الفصل الدراسي الثاني  
مادة العلوم للصف الرابع ابتدائي  
للعام الدراسي 1447 هـ

40



اسم الطالب: ..... رقم الجلوس: .....

رقم السؤال	الدرجة رقماً	الدرجة كتاباً	المصححة	المراجعة	المدققة
السؤال الأول (10)					
السؤال الثاني (15)					
السؤال الثالث (15)					
مجموع الدرجات					

موقع اجاباتكم  
Google للمزيد اكتب  
في جوجل



موقع اجاباتكم

# نموذج الإجابة

السؤال الأول:

اختر الإجابة الصحيحة فيما يلي:

1	تنتقل الملاريا من الجسم المصاب إلى الجسم السليم عن طريق .....	( أ ) القطط	( ب ) الكلاب	( ج ) الذباب	( د ) البعوض
2	المجموعة الكبرى التي تضم أكبر عدد من المخلوقات الحية .....	( أ ) النوع	( ب ) الطائفة	( ج ) الرتبة	( د ) المملكة
3	تتشارك سلسلتان غذائيتان أو أكثر لتكون .....	( أ ) نظام بيئي	( ب ) هرم	( ج ) شبكة غذائية	( د ) محلات
4	من الثدييات رغم أنه يطير .....	( أ ) الأسد	( ب ) الغزال	( ج ) الخفاش	( د ) الضفدع
5	يتكون الجهاز العصبي من عضو أساسي هو .....	( أ ) القلب	( ب ) الدماغ	( ج ) الكلية	( د ) المعدة
6	عند تناول كمية متنوعة ومناسبة من الأطعمة يصبح الغذاء	( أ ) ملوثا	( ب ) متوازنا	( ج ) ناقصا	( د ) محددا
7	صراع بين المخلوقات الحية على الطعام والماء .....	( أ ) التنافس	( ب ) الموطن	( ج ) البيئة	( د ) الانتاج
8	اختفاء أو عدم وجود أفراد النوع يسمى .....	( أ ) انقراض	( ب ) اختباء	( ج ) مفترسات	( د ) عوامل حيوية
9	الرشح والحصبة والزكام وكورونا المستجد أمراض تسببها	( أ ) الفيروسات	( ب ) الفطريات	( ج ) البكتيريا	( د ) الطلائعيات
10	يتم إخراج الفضلات في الجسم عن طريق الجهاز .....	( أ ) الإخراجي	( ب ) العصبي	( ج ) التنفسي	( د ) العضلي



## السؤال الثاني:

( أ ) ضع علامة ( √ ) أمام العبارة الصحيحة وعلامة ( x ) أمام العبارة الخاطئة فيما يلي:

1	قسم العلماء المخلوقات الحية إلى خمس ممالك .	x
2	الثدييات والطيور من الحيوانات متغيرة درجة الحرارة .	x
3	من العادات الصحية السليمة الإكثار من تناول السكريات.	x
4	جذع الشجرة يعتبر نظام بيئي .	√
5	القلب هو العضو الرئيسي في الجهاز الدوراني .	√
6	الحراشف تغطي أجسام الزواحف.	√
7	تبدأ السلسلة الغذائية عادة بالمنتجات .	√
8	تعتبر الكربوهيدرات هي مصدر الطاقة الرئيس في الجسم.	√
9	مجموعة الأعضاء تكون الجهاز الحيوي.	√
10	الصفة المكتسبة هي سلوك أو مهارة يتم اكتسابها بالتعلم والتدريب.	√

**موقع اجاباتكم**

( ب ) صنف الأمراض التالية إلى أمراض معدية وغير معدية:

الانفلونزا – السمنة – كورونا المستجد – السكري – السل

أمراض غير معدية	أمراض معدية
السمنة السكري	الانفلونزا كورونا المستجد السل

( أ ) اكتب الرقم المناسب من العمود ( أ ) أمام ما يناسبه في العمود ( ب ):

( أ )	( ب )
1 الفقاريات	10 قدرة الجسم على التصدي لمسببات المرض.
2 الطيور	9 تساعد الجسم على النمو وتعويض الخلايا التالفة فيه.
3 الخلية	1 الحيوانات التي لديها عمود فقري.
4 الجين	2 لها ريش خفيف وثابتة درجة الحرارة.
5 التلوث	3 أصغر وحدة في بناء المخلوقات الحية.
6 المحلات	4 المادة المسؤولة عن نقل الصفات الوراثية من الإباء الى الأبناء.
7 العدوى	5 إضافة أشياء ضارة للبيئة.
8 الحساسية	6 تقوم بتحليل المواد الميتة للحصول على طاقة.
9 البروتينات	7 انتقال المرض من الشخص المصاب إلى الشخص السليم.
10 المناعة	8 تفاعل جهاز المناعة بشدة ضد المواد الغريبة.

( ب ) رتب السلسلة الغذائية التالية ترتيبا صحيحا:



بومة

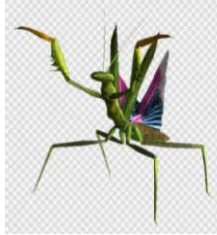

سر عوف



سحلية



نبات شوكي



يرقة

بومة	سحلية	سر عوف	يرقة	نبات شوكي
------	-------	--------	------	-----------

مع تمنياتي بالتوفيق والنجاح

الأستاذ : محمد شعبان

للمزيد من الاختبارات اضغط هنا

## أسئلة الاختبار النهائي (الفصل الدراسي الأول) العام الدراسي 1444 هـ

اسم الطالبة: ..... رقم الجلوس: .....

رقم السؤال	الدرجة التي حصلت عليها الطالبة		المصححة	المراجعة	المدققة
	رقمًا	كتابة			
الأول		فقط لا غير			
الثاني		فقط لا غير			
الثالث		فقط لا غير			
المجموع		فقط لا غير			

## السؤال الأول:

15

(أ) ضعي علامة (✓) أمام العبارة الصحيحة و (X) أمام العبارة الخاطئة:

( )	1- لكي نرى الخلايا نحتاج إلى المجهر.
( )	2- تصنف دودة الأرض من الديدان الأسطوانية.
( )	3- الحراشف تغطي أجسام الزواحف.
( )	4- الجهاز التنفسي يساعد الحيوان على الحركة.
( )	5- الأسماك من الحيوانات الفقارية.
( )	6- الإنسان والحيوان والنبات من العوامل اللاحيوية.
( )	7- بركة الماء مثال على النظام البيئي.
( )	8- تبدأ السلسلة الغذائية بالمستهلكات.
( )	9- يتكون الجهاز الهيكلي من العظام.
( )	10- أكبر مجموعة في اللافقاريات هي الرخويات.
( )	11- من الأمثلة على المحلات النباتات.

(ب) اكتبي مستويات التنظيم مرتبة من الأصغر إلى الأكبر:

1- .....	2- .....	3- .....	4- .....
----------	----------	----------	----------



السؤال الثاني: (أ) اختاري الإجابة الصحيحة لكل فقرة من الفقرات التالية:

1- اتفق العلماء إلى تقسيم المخلوقات الحية إلى ..... ممالك		
<input type="checkbox"/> خمسة	<input type="checkbox"/> ستة	<input type="checkbox"/> سبعة
2- حيوان فقاري متغير درجة الحرارة وجلده رطب يعيش بالقرب من الماء؟		
<input type="checkbox"/> الضفدع	<input type="checkbox"/> الخروف	<input type="checkbox"/> الثعبان
3- جهاز يساعد على تفكيك الطعام وتحليله؟		
<input type="checkbox"/> الجهاز التنفسي	<input type="checkbox"/> الجهاز الهضمي	<input type="checkbox"/> الجهاز الإخراجي
4- مخلوقات حية تقوم بصنع غذاءها بنفسها؟		
<input type="checkbox"/> المنتجات	<input type="checkbox"/> المستهلكات	<input type="checkbox"/> المحلات
5- إضافة أشياء ضارة إلى الماء أو الهواء أو التربة يسمى؟		
<input type="checkbox"/> الموائمة	<input type="checkbox"/> التلوث	<input type="checkbox"/> التكيف
6- القلب من الأمثلة على ؟		
<input type="checkbox"/> الأعضاء	<input type="checkbox"/> الأنسجة	<input type="checkbox"/> الأجهزة
7- من الأنظمة البيئية المائية؟		
<input type="checkbox"/> الجبال	<input type="checkbox"/> البحيرات	<input type="checkbox"/> الصحراء
8- صراع بين المخلوقات الحية على الطعام والماء يسمى بـ		
<input type="checkbox"/> التنافس	<input type="checkbox"/> التطفل	<input type="checkbox"/> التكيف
9- مخلوقات حية تتغذى على النباتات والحيوانات معًا ؟		
<input type="checkbox"/> القارئة	<input type="checkbox"/> المستهلكات	<input type="checkbox"/> المنتجات
10- يتم إخراج الفضلات عن طريق الجهاز؟		
<input type="checkbox"/> الجهاز الإخراجي	<input type="checkbox"/> الجهاز الهضمي	<input type="checkbox"/> الجهاز الدوراني

(ب) أمامك مجموعة من المصطلحات اختاري المناسب ثم اكتبه أمام كل تعريف:

(الوراثة – اللافقاريات – الفقاريات – الخلية – الموطن – الانقراض)

.....	1. الحيوانات التي لديها عمود فقري تسمى
.....	2. أصغر تركيب في المخلوق الحي يسمى
.....	3. مكان يعيش فيه المخلوق الحي
.....	4. اختفاء جميع أفراد النوع إلى الأبد
.....	5. انتقال الصفات الوراثية من الآباء إلى الأبناء

(أ) قارني بين الخلية النباتية والحيوانية بكتابة كلمة نعم أو لا:

وجه المقارنة	الخلية الحيوانية	الخلية النباتية
الجدار الخلوي		
النواة		
السيتوبلازم		
البلاستيدات		

(ب) صلي العمود (أ) بما يناسبه من العمود (ب):

(أ)	الرقم	(ب)
1- اللاسعات		منطقة حيوية فيها أشجار كثيرة.
2- الطيور		يتحكم في جميع أجهزة الجسم.
3- الجهاز العصبي		لها ريش خفيف وثابتة درجة الحرارة.
4- الغابة		لها خلايا لاسعة.

(ج) أعطي مثال واحد لكل مما يلي :

- 1- تدييات لها كيس ← .....
- 2- عضو في الجهاز العصبي ← .....
- 3- من الكوارث الطبيعية ← .....
- 4- مستهلك في النظام البيئي ← .....

♥ انتهت الأسئلة طابتي الجميلة ♥

مع تمنياتي لك بداوم التوفيق والنجاح

معلمة المادة

## أسئلة الاختبار النهائي (الفصل الدراسي الأول) العام الدراسي 1444 هـ

## نموذج الإجابة

اسم الطالبة:		نموذج الإجابة		س:	
رقم السؤال	الدرجة	رقمًا	كتاباً	حجة	المراجعة
	المدققة				
الأول					
الثاني					
الثالث					
المجموع					

## السؤال الأول:

15

(أ) ضعي علامة (✓) أمام العبارة الصحيحة و (X) أمام العبارة الخاطئة:

1- لكي نرى الخلايا نحتاج إلى المجهر.	( ✓ )
2- تصنف دودة الأرض من الديدان الأسطوانية.	( X )
3- الحراشف تغطي أجسام الزواحف.	( ✓ )
4- الجهاز التنفسي يساعد الحيوان على الحركة.	( X )
5- الأسماك من الحيوانات الفقارية.	( ✓ )
6- الإنسان والحيوان والنبات من العوامل اللاحيوية.	( X )
7- بركة الماء مثال على النظام البيئي.	( ✓ )
8- تبدأ السلسلة الغذائية بالمستهلكات.	( X )
9- يتكون الجهاز الهيكلي من العظام.	( ✓ )
10- أكبر مجموعة في اللافقاريات هي الرخويات.	( X )
11- من الأمثلة على المحلات النباتات.	( X )

(ب) اكتبى مستويات التنظيم مرتبة من الأصغر إلى الأكبر:

1- الخلية	2- نسيج	3- عضو	4- جهاز حيوي
-----------	---------	--------	--------------

1- اتفق العلماء إلى تقسيم المخلوقات الحية إلى ..... ممالك		
<input type="checkbox"/> خمسة	<input type="checkbox"/> ستة	<input type="checkbox"/> سبعة
2- حيوان فقاري متغير درجة الحرارة وجلده رطب يعيش بالقرب من الماء؟		
<input type="checkbox"/> الضفدع	<input type="checkbox"/> الخروف	<input type="checkbox"/> الثعبان
3- جهاز يساعد على تفكيك الطعام وتحليله؟		
<input type="checkbox"/> الجهاز التنفسي	<input type="checkbox"/> الجهاز الهضمي	<input type="checkbox"/> الجهاز الإخراجي
4- مخلوقات حية تقوم بصنع غذاءها بنفسها؟		
<input type="checkbox"/> المنتجات	<input type="checkbox"/> المستهلكات	<input type="checkbox"/> المحلات
5- إضافة أشياء ضارة إلى الماء أو الهواء أو التربة يسمى؟		
<input type="checkbox"/> الموائمة	<input type="checkbox"/> التلوث	<input type="checkbox"/> التكيف
6- القلب من الأمثلة على ؟		
<input type="checkbox"/> الأعضاء	<input type="checkbox"/> الأنسجة	<input type="checkbox"/> الأجهزة
7- من الأنظمة البيئية المائية؟		
<input type="checkbox"/> الجبال	<input type="checkbox"/> البحيرات	<input type="checkbox"/> الصحراء
8- صراع بين المخلوقات الحية على الطعام والماء يسمى بـ		
<input type="checkbox"/> التنافس	<input type="checkbox"/> التطفل	<input type="checkbox"/> التكيف
9- مخلوقات حية تتغذى على النباتات والحيوانات معًا ؟		
<input type="checkbox"/> القارئة	<input type="checkbox"/> المنتجات	<input type="checkbox"/> المستهلكات
10- يتم إخراج الفضلات عن طريق الجهاز؟		
<input type="checkbox"/> الجهاز الإخراجي	<input type="checkbox"/> الجهاز الهضمي	<input type="checkbox"/> الجهاز الدوراني

(ب) أمامك مجموعة من المصطلحات اختاري المناسب ثم اكتبه أمام كل تعريف:

(الوراثة - اللافقاريات - الفقاريات - الخلية - الموطن - الانقراض)

1. الحيوانات التي لديها عمود فقري تسمى	الفقاريات
2. أصغر تركيب في المخلوق الحي يسمى	الخلية
3. مكان يعيش فيه المخلوق الحي	الموطن
4. اختفاء جميع أفراد النوع إلى الأبد	الانقراض
5. انتقال الصفات الوراثية من الآباء إلى الأبناء	الوراثة



(أ) قارني بين الخلية النباتية والحيوانية بكتابة كلمة نعم أو لا:

وجه المقارنة	الخلية الحيوانية	الخلية النباتية
الجدار الخلوي	لا	نعم
النواة	نعم	نعم
السيتوبلازم	نعم	نعم
البلاستيدات	لا	نعم

(ب) صلي العمود (أ) بما يناسبه من العمود (ب):

(أ)	الرقم	(ب)
1- اللاسعات	4	منطقة حيوية فيها أشجار كثيرة.
2- الطيور	3	يتحكم في جميع أجهزة الجسم.
3- الجهاز العصبي	2	لها ريش خفيف وثابتة درجة الحرارة.
4- الغابة	1	لها خلايا لاسعة.

(ج) أعطي مثال واحد لكل مما يلي :

- 1- ثدييات لها كيس ← الكنغر ، الكوالا
- 2- عضو في الجهاز العصبي ← الدماغ ، أعضاء الحس
- 3- من الكوارث الطبيعية ← البراكين ، الأعاصير ، الأمطار
- 4- مستهلك في النظام البيئي ← ماعز ، أرنب ، أسد ، الخ



انتهت الأسئلة طابتي الجميلة



مع تمنياتي لك بداوم التوفيق والنجاح

معلمة المادة

المجموع الكلي		المملكة العربية السعودية
		وزارة التعليم
٤٠		الإدارة العامة للتعليم بمنطقة ..... مدرسة /
<b>اختبار مادة العلوم ( الدور الأول ) الفصل الدراسي الأول للعام الدراسي ١٤٤٠ هـ</b>		

المادة	العلوم		الصف		الرابع
اليوم	التاريخ	زمن الاجابة	ساعة ونصف		
اسم الطالب/ة					
رقم الجلوس					( )

رقم السؤال	الدرجة المستحقة		اسم المصحح / ة	اسم المراجع / ة	اسم المدقق / ة
	الدرجة رقمياً	الدرجة كتابة			
السؤال الأول					
السؤال الثاني					
السؤال الثالث					
المجموع					

يتبع

## السؤال الأول :

١٥

نضع علامة ☒ أو ☐ امام العبارات التالية:



قسم العلماء المخلوقات الحية إلى ست ممالك .	<input type="checkbox"/>
الثدييات والطيور من الحيوانات ثابتة درجة الحرارة .	<input type="checkbox"/>
جذع الشجرة يعتبر نظام بيئي .	<input type="checkbox"/>
القلب هو العضو الرئيسي في الجهاز الدوراني .	<input type="checkbox"/>
الحراشف تغطي اجسام الطيور	<input type="checkbox"/>
تبدأ السلسلة الغذائية عادة بالمستهلكات .	<input type="checkbox"/>
يعمل الجهاز الهضمي على تفكيك الطعام وتحليله .	<input type="checkbox"/>
الحشرات لها هيكل خارجي صلب يحمي أجسامها	<input type="checkbox"/>
مجموعة الأعضاء تكون الجهاز الحيوي	<input type="checkbox"/>
المفصليات أكبر مجموعة في اللافقاريات	<input type="checkbox"/>
الصفة الموروثة هي سلوك او مهارة يكتسبها الانسان بالتعلم والتدريب	<input type="checkbox"/>

ما المصطلح العلمي المناسب للعبارات التالية :-



( التلوث , الموطن , الوراثة , المؤامة )

- ١- ( ..... ) قدرة المخلوق الحي على الاستجابة للتغيرات في بيئته .
- ٢- ( ..... ) انتقال الصفات الوراثية من الآباء إلى الأبناء .
- ٣- ( ..... ) مكان يعيش فيه المخلوق الحي .
- ٤- ( ..... ) إضافة أشياء ضارة للبيئة .



## السؤال الثاني :

١٥

نصل العمود ( أ ) بما يناسبه في العمود ( ب ) من خلال الأرقام

( ب )		( أ )
تنتهي بخلايا لاسعة	.....	١- الجهاز العصبي
هي إحدى خصائص المخلوقات الحية	.....	٢- البرمائيات
حيوانات تتغذى على المنتجات والمستهلكات	.....	٣- الصفة
تقضي حياتها بين الماء واليابسة	.....	٤- اللاسعات
يتحكم في أنشطة الجسم	.....	٥- القوارت

مثال حسب المطلوب :-

- \* طائفة في الأسماك .....
- \* - منطقة حيوية .....
- \* من الكوارث الطبيعية .....
- \* عضو في الجهاز الهيكلي .....
- \* صفة مكتسبة .....

في الجدول التالي نحدد بوضع ✓ مكونات الخلية الحيوانية والخلية النباتية :-

الاجزاء	الخلية الحيوانية	الخلية النباتية
جدار خلوي	.....	.....
الثواه	.....	.....
البلاستيدات الخضراء	.....	.....

نكتب مستويات التنظيم فيما يلي حسب تنظيمها :-



## السؤال الثالث :

١٠

نختار الأجوبة الصحيحة فيما يلي :



١	تتكون الأعضاء من . .....	( أ ) الخلايا	( ب ) الأنسجة	( ج ) الجهاز	( د ) العظام
٢	المجموعة الكبرى التي تضم أكبر عدد من المخلوقات الحية . .....	( أ ) النوع	( ب ) المملكة	( ج ) الرتبة	( د ) الطائفة
٣	تتشارك سلسلتان غذائيتان أو أكثر لتكون . .....	( أ ) نظام بيئي	( ب ) شبكة غذائية	( ج ) هرم	( د ) محلات
٤	من الثدييات رغم أنه يطير . .....	( أ ) الأسد	( ب ) الخفاش	( ج ) الغزال	( د ) الضفدع
٥	يتكون الجهاز العصبي من عضو أساسي هو . .....	( أ ) القلب	( ب ) الدماغ	( ج ) الكلية	( د ) المعدة
٦	من الأنظمة البيئية المائية . .....	( أ ) الجبال	( ب ) البحيرات	( ج ) الوادي	( د ) الصحراء
٧	صراع بين المخلوقات الحية على الطعام والماء . .....	( أ ) التنافس	( ب ) الموطن	( ج ) البيئة	( د ) الانتاج
٨	اختفاء أو عدم وجود أفراد النوع يسمى . .....	( أ ) انقراض	( ب ) اختباء	( ج ) مفترسات	( د ) عوامل حيوية
٩	مخلوقات حية تقوم بإنتاج غذاؤها بنفسها . .....	( أ ) منتجات	( ب ) مستهلكات	( ج ) محلات	( د ) منقرضات
١٠	يتم إخراج الفضلات في الجسم عن طريق الجهاز . .....	( أ ) الاخراجي	( ب ) العصبي	( ج ) التنفسي	( د ) العضلي

انتهت الاسئلة ... بالتوفيق

سكره الشمري



المجموع الكلي	 رؤية 2030 وزارة التعليم	المملكة العربية السعودية
		وزارة التعليم
٤٠		الإدارة العامة للتعليم بمنطقة .....
مدرسة /		
اختبار مادة العلوم ( الدور الأول ) الفصل الدراسي الأول للعام الدراسي ١٤٤٤ هـ		

المادة	العلوم	الصف	الرابع
اليوم	التاريخ	زمن الاجابة	ساعة ونصف
اسم الطالب/ة			
رقم الجلوس			( )

## نموذج الإجابة

رقم السؤال	الدرجة المستحقة		اسم المصحح / اسم المراجع / اسم المدقق / الدرجة	اسم المراجع / الدرجة	اسم المدقق / الدرجة
	الدرجة رقمياً	الدرجة كتابة			
السؤال الأول					
السؤال الثاني					
السؤال الثالث					
المجموع					

يتبع



## السؤال الأول :

١٥

نضع علامة ✓ أو ✗ امام العبارات التالية:



قسم العلماء المخلوقات الحية إلى ست ممالك .	✓
الثدييات والطيور من الحيوانات ثابتة درجة الحرارة .	✓
جذع الشجرة يعتبر نظام بيئي .	✓
القلب هو العضو الرئيسي في الجهاز الدوراني .	✓
الحراشف تغطي اجسام الطيور	✗
تبدأ السلسلة الغذائية عادة بالمستهلكات .	✗
يعمل الجهاز الهضمي على تفكيك الطعام وتحليله .	✓
الحشرات لها هيكل خارجي صلب يحمي أجسامها	✓
مجموعة الأعضاء تكون الجهاز الحيوي	✓
المفصليات أكبر مجموعة في اللافقاريات	✓
الصفة الموروثة هي سلوك او مهارة يكتسبها الانسان بالتعلم والتدريب	✓

ما المصطلح العلمي المناسب للعبارات التالية :-



( التلوث , الموطن , الوراثة , المؤامة )

- ١- ( ..... المؤامة ) قدرة المخلوق الحي على الاستجابة للتغيرات في بيئته .
- ٢- ( ..... الوراثة ) انتقال الصفات الوراثية من الآباء إلى الأبناء .
- ٣- ( ..... الموطن ) مكان يعيش فيه المخلوق الحي .
- ٤- ( ..... التلوث ) إضافة أشياء ضارة للبيئة .

## السؤال الثاني :

١٥

نصل العمود ( أ ) بما يناسبه في العمود ( ب ) من خلال الأرقام

( ب )		( أ )
تنتهي بخلايا لاسعة	٤.....	١- الجهاز العصبي
هي إحدى خصائص المخلوقات الحية	٣.....	٢- البرمائيات
حيوانات تتغذى على المنتجات والمستهلكات	٥.....	٣- الصفة
تقضي حياتها بين الماء واليابسة	٢.....	٤- اللاسعات
يتحكم في أنشطة الجسم	١.....	٥- القوارت

مثال حسب المطلوب :-

- \* طائفة في الأسماك ..... الأسماك العظمية.
- \* - منطقة حيوية ..... الغابة والصحراء
- \* من الكوارث الطبيعية ..... الزلزال والجفاف والفيضان
- \* عضو في الجهاز الهيكلي ..... العظام
- \* صفة مكتسبة ..... الرسم وركوب الخيل

في الجدول التالي نحدد بوضع ✓ مكونات الخلية الحيوانية والخلية النباتية :-

الاجزاء	العلية الحيوانية	العلية النباتية
جدار خلوي	×	✓
الثواه	✓	✓
البلاستيدات الخضراء	×	✓

نكتب مستويات التنظيم فيما يلي حسب تنظيمها :-



## انسؤال انثالث :

١٠

نختار الأجابة الصحيحة فيما يلي :



١	تتكون الأعضاء من .....	( أ ) الخلايا	( ب ) الأنسجة	( ج ) الجهاز	( د ) العظام
٢	المجموعة الكبرى التي تضم أكبر عدد من المخلوقات الحية .....	( أ ) النوع	( ب ) المملكة	( ج ) الرتبة	( د ) الطائفة
٣	تتشارك سلسلتان غذائيتان أو أكثر لتكون .....	( أ ) نظام بيئي	( ب ) شبكة غذائية	( ج ) هرم	( د ) محلات
٤	من الثدييات رغم أنه يطير .....	( أ ) الأسد	( ب ) الخفاش	( ج ) الغزال	( د ) الضفدع
٥	يتكون الجهاز العصبي من عضو أساسي هو .....	( أ ) القلب	( ب ) الدماغ	( ج ) الكلية	( د ) المعدة
٦	من الأنظمة البيئية المائية .....	( أ ) الجبال	( ب ) البحيرات	( ج ) الوادي	( د ) الصحراء
٧	صراع بين المخلوقات الحية على الطعام والماء .....	( أ ) التنافس	( ب ) الموطن	( ج ) البيئة	( د ) الانتاج
٨	اختفاء أو عدم وجود أفراد النوع يسمى .....	( أ ) انقراض	( ب ) اختباء	( ج ) مفترسات	( د ) عوامل حيوية
٩	مخلوقات حية تقوم بإنتاج غذاؤها بنفسها .....	( أ ) منتجات	( ب ) مستهلكات	( ج ) محلات	( د ) منقرضات
١٠	يتم إخراج الفضلات في الجسم عن طريق الجهاز .....	( أ ) الاخراجي	( ب ) العصبي	( ج ) التنفسي	( د ) العضلي

انتهت الاسئلة ... بالتوفيق

سكره الشمري



الصف : الرابع ابتدائي  
المادة : العلوم  
الزمن : ساعة ونصف  
عدد الأوراق:



المملكة العربية السعودية  
وزارة التعليم  
الإدارة العامة للتعليم بمنطقة  
المدرسة الابتدائية

اختبار نهاية الفصل الدراسي الأول لمادة العلوم للصف الرابع ابتدائي للعام الدراسي ١٤٤٦ هـ الدور الأول

اسم الطالبة رباعيا	
رقم الجلوس	

السؤال	الدرجة رقما	الدرجة كتابة	اسم المصححة وتوقيعها	اسم المدققة وتوقيعها	اسم المراجعة وتوقيعها
الأول					
الثاني					
الثالث					
الرابع					
المجموع					

معلمة المادة





- 

من النص السابق حددي الصفات الوراثية والصفات المكتسبة لدى البتول ؟

...../ الصفة المكتسبة



اذكري اثنان مما يلي  
١. العوامل الحيوية

.....

.....

ب. عددي اثنان فقط مما يلي

١. ممالك المخلوقات الحية

٢. فوائد العمود الفقري

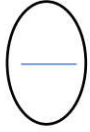

ج. اكمل المخطط التنظيمي التالي

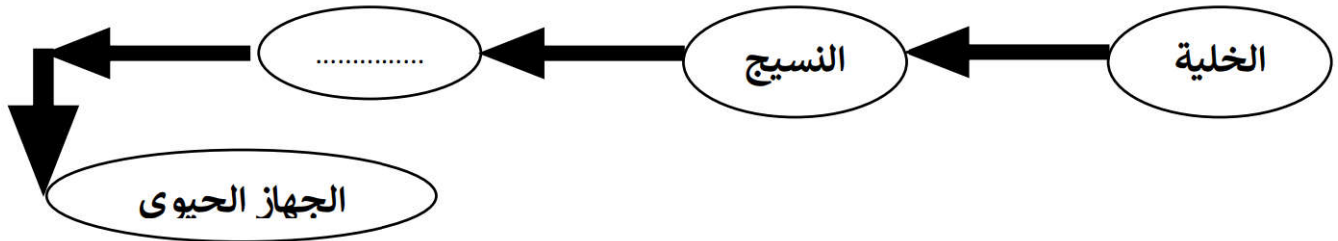

السؤال الثالث / أ. ضعي علامة ( V ) أمام العبارة الصحيحة وعلامة ( x ) أمام العبارة الخاطئة

١.	التجربة اختبار يمكن من خلاله إثبات الفرضية أو رفضها
٢.	توجد البلاستيدات الخضراء في جميع خلايا المخلوقات الحية
٣.	الطائفة أكبر من الشعبة
٤.	يتكون النسيج من مجموعة من الخلايا المتشابهة
٥.	الزواحف لها جلد جاف وخشن
٦.	تقسم الفقاريات إلى حيوانات ثابتة درجة الحرارة وحيوانات متغيرة درجة الحرارة
٧.	جميع الأسماك لها عظام
٨.	تتشارك سلسلتان غذائيتان أو أكثر لتكوين هرم الطاقة
٩.	استجابة المخلوق الحي للتغير الحادث في بيئته يسمى المواءمة
١٠.	من أمثلة المحللات النباتات والقوارت

← يتبع

السؤال الرابع / اختاري الإجابة الصحيحة فيما يلي :

١	جميع الخلايا النباتية		
لا تحتوي على كلورفيل	تشبه الصناديق	بيضية الشكل	بنية اللون
٢	أي الممالك التالية جميع أفرادها تصنع غذاؤها بنفسها		
النباتات	الحيوانات	الفطريات	الطلائعيات
٣	المجموعات التصنيفية التي يكون أفرادها متشابهين كثيرا في الشكل		
الشعبة	المملكة	النوع	الطائفة
٤	الخاصية التي يشترك فيها الرخويات والمفصليات		
غير قادرة على الحركة	ليس لها عمود فقري	لها هيكل خارجي	هلامية
٥	الجهاز الذي ينقل الرسائل الإشارات إلى أجهزة الجسم الأخرى هو الجهاز		
الهضمي	الهيكلي	الدوراني	العصبي
٦	الحيوان الموضح في الصورة		
			
مفترس	قارت	آكلات أعشاب	منتج
٧	قطع أشجار الغابة يغير النظام البيئي حيث أنه		
يزودنا بالمواد المفيدة	ينقي الهواء	يقضي على مواطن المخلوقات	لايغير شيئا
٨	أي الأنواع التالية لا يعتبر من أنواع الديدان ؟		
الديدان المفلطحة	الديدان الأسطوانية	الديدان الحلقية	عديدة الأرجل
٩	السحلية حيوان فقاري متغير درجة الحرارة وينتمي إلى		
الزواحف	الثدييات	المفصليات	الأسماك
١٠	أي الأنظمة البيئية يمكن وضعه في خريطة المفاهيم التالية		
			
الغابات	الصحراء	المحيطات	الجليدية

انتهت الأسئلة .. مع صادق أمنياني لكن بالتوفيق وتحقق الأمنيات



# نموذج الإجابة

الصف : الرابع ابتدائي

المادة : العلوم

الزمن : ساعة ونصف

عدد الأوراق: 4

وزارة التعليم  
Ministry of Education

المملكة العربية السعودية

وزارة التعليم

الإدارة العامة للتعليم بمنطقة

المدرسة الابتدائية

اختبار نهاية الفصل الدراسي الأول لمادة العلوم للصف الرابع ابتدائي للعام الدراسي ١٤٤٦ هـ الدور الأول

عزيزتي الطالبة استعيني بالله واجيبي:

السؤال الأول /

أ. اكتب المصطلح العلمي فيما يلي أمام العبارة المناسبة:

( ) - اللافقاريات - الموطن - المنتجات - الانقراض - الجدار الخلوي - الجهاز الهضمي

( اللافقاريات )

( الانقراض )

( الموطن )

( المنتجات )

( الجهاز الهضمي )

1. حيوانات ليس لها عمود فقري

2. فناء جميع أفراد نوع أو أكثر إلى الأبد

3. مكان يعيش فيه المخلوق الحي

4. مخلوقات حية مثل النباتات قادرة على صنع الغذاء

5. جهاز حيوي يحلل الطعام للحصول على الطاقة

ب-البتول فتاة رائعة في الصف الرابع رسمها جميل واثناء تحدثها فهي منطلقة وواثقة من نفسها , لون عيونها بني وشعرها أسود .

من النص السابق حددي الصفات الوراثية والصفات المكتسبة لدى البتول ؟

صفة وراثية لون العيون البنية ولون الشعر الأسود

صفة مكتسبة طلاقة الحديث والرسم الجميل

ج . الصورة أمامك تمثل

( النظام البيئي )

اذكري اثنان مما يلي

1. العوامل الحيوية

2. الغزال الأعشاب النباتات الضفدع السمك

النسر الدعسقة السلحفاة

3. العوامل غير الحيوية

جذع الشجرة الماء الهواء الخشب



Illustration by Jeff Grier / property of Delta Education

يتبع ←

## السؤال الثاني /

أ. صلي كل حيوان بالمجموعة التي ينتمي إليها :

الحيوان		الطائفة
1 	٢	اللاسعات
2 	٣	الثدييات
3 	١	المفصليات
4 	٥	الزواحف
5 	٤	الطيور

ب. عددي اثنان فقط مما يلي :

1. ممالك المخلوقات الحية:

**البدائيات ، البكتريا ، الحيوانات ، النباتات ، الفطريات ، الطلائعيات**

2. فوائد العمود الفقري :

**يسهل الحركة يدعم الجسم ويحميه**

ج. اكمل المخطط التنظيمي التالي:

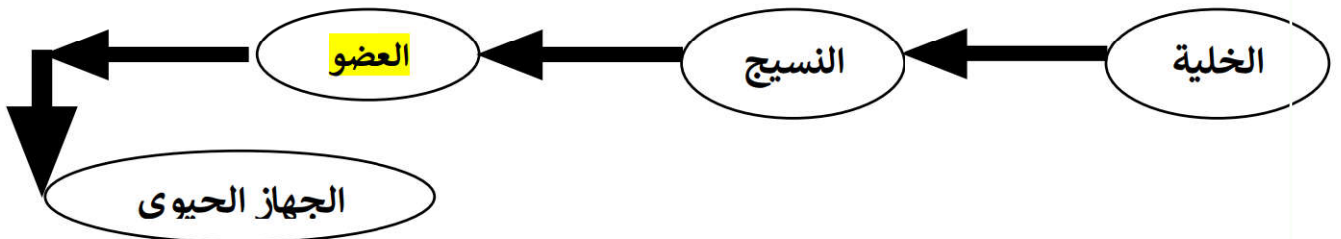

ينبع ←



### السؤال الثالث /

أ. ضعي علامة ( √ ) أمام العبارة الصحيحة وعلامة ( x ) أمام العبارة الخاطئة:

1.	التجربة اختبار يمكن من خلاله إثبات الفرضية أو رفضها	√
2.	توجد البلاستيدات الخضراء في جميع خلايا المخلوقات الحية	x
3.	الطائفة أكبر من الشعبة	x
4.	يتكون النسيج من مجموعة من الخلايا المتشابهة	√
5.	الزواحف لها جلد جاف وخشن	√
6.	تقسم الفقاريات إلى حيوانات ثابتة درجة الحرارة وحيوانات متغيرة درجة الحرارة	√
7.	جميع الأسماك لها عظام	x
8.	تتشارك سلسلتان غذائيتان أو أكثر لتكوين هرم الطاقة	x
9.	استجابة المخلوق الحي للتغير الحادث في بيئته يسمى المواءمة	√
10.	من أمثلة المحللات النباتات والقوارت	x

للمزيد من الاختبارات اضغط هنا



يتبع ←

السؤال الرابع / اختاري الإجابة الصحيحة فيما يلي :

1	جميع الخلايا النباتية				
2	لا تحتوي على كلورفيل	تشبه الصناديق	بيضية الشكل	بنية اللون	
3	أي الممالك التالية جميع أفرادها تصنع غذاؤها بنفسها				
4	النباتات	الحيوانات	الفطريات	الطلائعيات	
5	المجموعات التصنيفية التي يكون أفرادها متشابهين كثيرا في الشكل				
6	الشعبة	المملكة	النوع	الطائفة	
7	الخاصية التي يشترك فيها الرخويات والمفصليات				
8	غير قادرة على الحركة	ليس لها عمود فقري	لها هيكل خارجي	هلامية	
9	الجهاز الذي ينقل الرسائل الإشارات إلى أجهزة الجسم الأخرى هو الجهاز				
10	الهضمي	الهيكل	الدوراني	العصبي	
11	الحيوان الموضح في الصورة				
12					
13	مفترس	قارت	آكلات أعشاب	منتج	
14	قطع أشجار الغابة يغير النظام البيئي حيث أنه:				
15	يزودنا بالمواد المفيدة	ينقي الهواء	يقضي على مواطن المخلوقات	لايغير شيئا	
16	أي الأنواع التالية لا يعتبر من أنواع الديدان ؟				
17	الديدان المفلطحة	الديدان الأسطوانية	الديدان الحلقية	عديدة الأرجل	
18	السحلية حيوان فقاري متغير درجة الحرارة وينتمي إلى:				
19	الزواحف	الثدييات	المفصليات	الأسماك	
20	أي الأنظمة البيئية يمكن وضعه في خريطة المفاهيم التالية				
21					
22	الغابات	الصحراء	المحيطات	الجليدية	

معلمة المادة /

انتهت الأسئلة .. مع صادق أمياني لكن بالتوفيق وتحقق الأمنيات

اختبار نهائي علوم رابع الفصل الدراسي الأول لعام ١٤٤٦ هـ

أسم الطالب						الصف	
رقم الجلوس			/ ٤				
رقم السؤال	الدرجة المستحقة		المصحح	توقيعه	المراجع	توقيعه	المدقق
	رقماً	كتابة					
السؤال الأول							
السؤال الثاني							
السؤال الثالث							
السؤال الرابع							
المجموع							

السؤال الأول : أجب عن الأسئلة التالية ؟

أولاً / مستعينا بالصورة المجاورة أجب عن الأسئلة التالية ؟

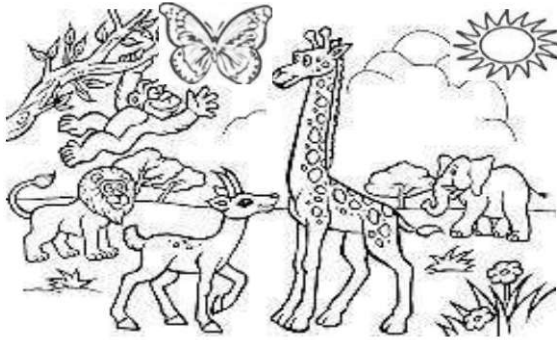

- ١- حيوان متغير درجة الحرارة : .....
- ٢- نوع المنطقة الحيوية : .....
- ٣- أذكر عامل حيوي : .....
- ٤- أذكر عامل لا حيوي : .....
- ٥- كون سلسلة غذائية : .....
- ٦- مخلوق حي منتج : ..... مخلوق حي مستهلك : .....

ثانياً : ضع علامة (✓) أمام العبارة الصحيحة، وعلامة (x) أمام العبارة الخاطئة ؟

١	النسيج مجموعة من الخلايا المتماثلة	( )
٢	الفجوة العصارية في الخلية النباتية كبيرة	( )
٣	المفصليات أكبر مجموعة في اللافقاريات وجسمها مقسم	( )
٤	الأسماك يغطي جسمها القشور وتعيش في الماء	( )
٥	وظيفة الجهاز الإخراجي نقل الأكسجين للدم و تخليصه من ثاني أكسيد الكربون	( )
٦	يتكون الجهاز الهضمي من الفم - المريء - المعدة - الأمعاء	( )
٧	الشبكة الغذائية ترابط سلاسل الغذاء في النظام البيئي	( )
٨	من العوامل الطبيعية التي تغير النظام البيئي الإنسان و الحيوانات	( )
٩	الحيوانات المنقرضة هي التي قلت أعداد أفرادها	( )



السؤال الثاني : أكمل الفراغات التالية بالكلمة المناسبة ؟

٦

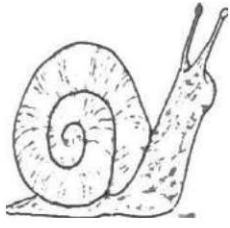

٢- يصنف المخلوق الحي .

- أ ( رخويات  
ب ( حشرات  
ج ( مفصليات

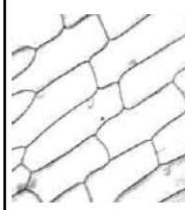

١- يمثل الشكل المجاور .

- أ ( خلية  
ب ( عضو  
ج ( جهاز حيوي

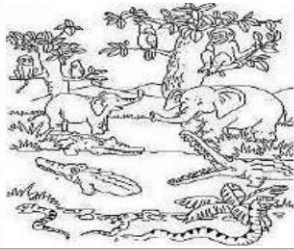

٤- تعتبر مجموعة الحيوانات .

- أ ( جماعة حيوية  
ب ( مجتمع حيوي  
ج ( سلسلة غذائية

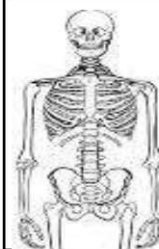

٣- نوع الجهاز .

- أ ( عضلي  
ب ( هيكلي  
ج ( دوراني



٧- إذا تغير النظام البيئي فإن الطيور .

- أ ( تهاجر  
ب ( تنقرض  
ج ( المواعدة

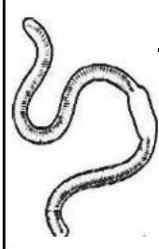

٦- يعتبر المخلوق الحي في السلسلة الغذائية

- أ ( منتج  
ب ( مستهلك  
ج ( محلل

السؤال الثالث : ضع الكلمات التالية في الفراغ المناسب ؟

٤

الطريقة العلمية - الفقاريات - الجهاز العصبي - النظام البيئي - التلوث

- ١- ..... إضافة أشياء ضارة إلى الماء أو الهواء أو التربة .  
٢- ..... حيوانات لها عمود فقري .  
٣- ..... يتحكم في جميع أجهزة الجسم .  
٤- ..... ألاحظ - أسأل - أكون فرضية - أختبر الفرضية - النتائج .

السؤال الرابع : أكتب الإجابة الصحيحة من المجموعة ( أ ) أمام ما يناسبها من المجموعة ( ب ) ؟

٥

المجموعة ( ب )	
مكان يعيش فيه المخلوق الحي ويلانم طريقة عيشه	
لا تحتوي على جدار الخلية أو البلاستيدات وفجوتها صغيرة	
مخلوقات حية تشبه النبات لكن لا تصنع غذائها بنفسها	
يوضح كمية الطاقة في كل مستوى في الشبكة الغذائية	
أبسط أنواع اللافقاريات و تعيش في الماء	

المجموعة ( أ )	
١ الفطريات	
٢ الأسفنجيات	
٣ هرم الطاقة	
٤ الموطن	
٥ التصنيف	
٦ الخلية الحيوانية	

” انتهت الأسئلة ”

# نموذج الإجابة

المملكة العربية السعودية  
وزارة التعليم  
الإدارة العامة للتعليم بمنطقة  
مكتب التعليم  
مدرسة :

وزارة التعليم  
Ministry of Education

الفصل الدراسي : الأول  
العام الدراسي : ١٤٤٦ هـ  
المادة : علوم  
الصف : الرابع  
الزمن : ساعة ونصف

نموذج الإجابة لاختبار نهائي علوم رابع الفصل الدراسي الأول لعام ١٤٤٦ هـ							
أسم الطالب						الصف	
رقم الجلوس				٤ /			
رقم السؤال	الدرجة المستحقة		المصحح	توقيعه	المراجع	توقيعه	المدقق
	رقماً	كتابة					
السؤال الأول							
السؤال الثاني							
السؤال الثالث							
السؤال الرابع							
المجموع							

السؤال الأول : أجب عن الأسئلة التالية ؟

أولاً / مستعينا بالصورة المجاورة أجب عن الأسئلة التالية ؟ درجة لكل فقرة

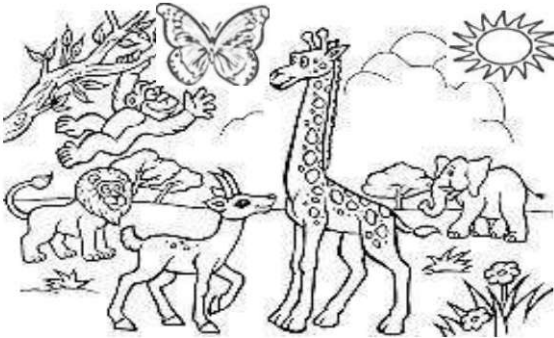

١- حيوان متغير درجة الحرارة : الفراشة

٢- نوع المنطقة الحيوية : المنطقة العشبية

٣- أذكر عامل حيوي : النبات أو الحيوان

٤- أذكر عامل لا حيوي : ضوء الشمس

٥- كون سلسلة غذائية : نبات - غزال - أسد

٦- مخلوق حي منتج : النبات ٧- مخلوق حي مستهلك : أي حيوان بالصورة

ثانياً : ضع علامة (✓) أمام العبارة الصحيحة، وعلامة (x) أمام العبارة الخاطئة ؟ درجتين لكل فقرة

١	النسيج مجموعة من الخلايا المتماثلة	( ✓ )
٢	الفجوة العصارية في الخلية النباتية كبيرة	( ✓ )
٣	المفصليات أكبر مجموعة في اللافقاريات وجسمها مقسم	( ✓ )
٤	الأسماك يغطي جسمها القشور وتعيش في الماء	( ✓ )
٥	وظيفة الجهاز الإخراجي نقل الأكسجين للدم و تخليصه من ثاني أكسيد الكربون	( x )
٦	يتكون الجهاز الهضمي من الفم - المريء - المعدة - الأمعاء	( ✓ )
٧	الشبكة الغذائية ترابط سلاسل الغذاء في النظام البيئي	( ✓ )
٨	من العوامل الطبيعية التي تغير النظام البيئي الإنسان و الحيوانات	( x )
٩	الحيوانات المنقرضة هي التي قلت أعداد أفرادها	( x )

يتبع <<<



السؤال الثاني : أكمل الفراغات التالية بالكلمة المناسبة ؟ درجة لكل فقرة

٦

١- يمثل الشكل المجاور .

أ ( خلية

ب ( عضو

ج ( جهاز حيوي

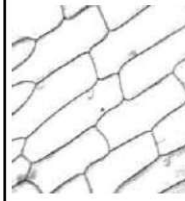

٢- يصنف المخلوق الحي .

أ ( رخويات

ب ( حشرات

ج ( مفصليات

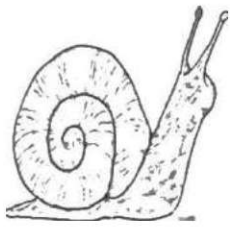

٣- نوع الجهاز .

أ ( عضلي

ب ( هيكلي

ج ( دوراني



٤- تعتبر مجموعة الحيوانات .

أ ( جماعة حيوية

ب ( مجتمع حيوي

ج ( سلسلة غذائية

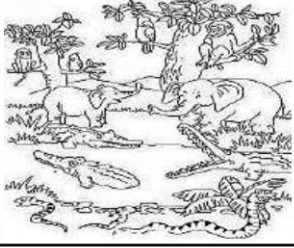

٥- يعتبر المخلوق الحي في السلسلة الغذائية

أ ( منتج

ب ( مستهلك

ج ( محلل

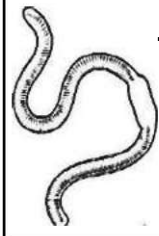

٦- إذا تغير النظام البيئي فإن الطيور .

أ ( تهاجر

ب ( تنقرض

ج ( المواعمة



السؤال الثالث : ضع الكلمات التالية في الفراغ المناسب ؟ درجة لكل فقرة

٤

الطريقة العلمية - الفقاريات - الجهاز العصبي - النظام البيئي - التلوث

١- التلوث إضافة أشياء ضارة إلى الماء أو الهواء أو التربة .

٢- الفقاريات حيوانات لها عمود فقري .

٣- الجهاز العصبي يتحكم في جميع أجهزة الجسم .

٤- الطريقة العلمية ألاحظ - أسأل - أكون فرضية - أختبر الفرضية - النتائج .

السؤال الرابع : أكتب الإجابة الصحيحة من المجموعة ( أ ) أمام ما يناسبها من المجموعة ( ب ) ؟ درجة لكل فقرة

٥

المجموعة ( ب )	
٤	مكان يعيش فيه المخلوق الحي ويلانم طريقة عيشه
٦	لا تحتوي على جدار الخلية أو البلاستيدات وفجوتها صغيرة
١	مخلوقات حية تشبه النبات لكن لا تصنع غذائها بنفسها
٣	يوضح كمية الطاقة في كل مستوى في الشبكة الغذائية
٢	أبسط أنواع اللافقاريات و تعيش في الماء

المجموعة ( أ )	
١	الفطريات
٢	الأسفنجيات
٣	هرم الطاقة
٤	الموطن
٥	التصنيف
٦	الخلية الحيوانية

” انتهت الأسئلة ”

المادة : علوم  
التاريخ :  
الصف : الرابع الابتدائي  
الزمن : ساعة ونصف



المملكة العربية السعودية  
وزارة التعليم  
إدارة التعليم  
مكتب التعليم  
مدرسة

رقم الجلوس

أسم الطالب :

### اختبار مادة (العلوم) (الدور الأول) الفصل الدراسي الأول للعام الدراسي ١٤٤٦ هـ

الدرجة رقماً	الدرجة كتاباً	أسم المصحح	التوقيع	أسم المراجع	التوقيع

### السؤال الأول : اختر الإجابة الصحيحة من بين ما يلي :-

١٠

١-	تتكون الأعضاء من :
أ-	الخلايا
ب-	الأنسجة
ج-	الجهاز
د-	العضو
٢-	صراع بين المخلوقات الحية على الطعام والماء :
أ-	الموطن
ب-	التنافس
ج-	البيئة
د-	الإنتاج
٣-	اختفاء أو عدم وجود أفراد النوع يسمى :
أ-	اختباء
ب-	الانقراض
ج-	مفترسات
د-	محاكاة
٤-	يتكون الجهاز العصبي من عضو أساسي هو :
أ-	القلب
ب-	الدماغ
ج-	الكلية
د-	المعدة
٥-	مخلوق حي يستطيع صنع غذائه بنفسه :
أ-	الحيوانات
ب-	النباتات
ج-	البكتيريا
د-	الفطريات
٦-	تشابه الخلية النباتية مع الخلية الحيوانية في :
أ-	البلاستيدات
ب-	الجدار الخلوي
ج-	البناء الضوئي
د-	النواة
٧-	من الظواهر الطبيعية التي تغير النظام البيئي :
أ-	الاكتظاظ السكاني
ب-	إزالة الغابات
ج-	الاحتطاب
د-	الهزات الأرضية
٨-	يسمى المكان الذي يعيش فيه المخلوق الحي :
أ-	النظام البيئي
ب-	الجماعة الحيوية
ج-	العامل الحيوي
د-	الموطن
٩-	أي مما يلي أكبر مستويات التصنيف بعد المملكة :
أ-	الجنس
ب-	الطائفة
ج-	الصنوبر
د-	الشعبة
١٠-	أصغروحدة في المخلوق الحي :
أ-	العضو
ب-	النسيج
ج-	الجهاز
د-	الخلية

السؤال الثاني :

أضع علامة ( √ ) أمام العبارة الصحيحة وعلامة ( X ) أمام العبارة الخاطئة في كل مما يلي :-

١	الثدييات والطيور من الحيوانات ثابتة درجة الحرارة
٢	القلب هو العضو الرئيسي في الجهاز الدوراني
٣	يتكون التعاقب الثانوي أسرع من التعاقب الأولي
٤	يعمل الجهاز الهضمي على تفكيك الطعام وتحليله
٥	يزداد التنافس في النظام البيئي إذا نقص الغذاء فيه
٦	البلاستيدات الخضراء موجودة في الخلية الحيوانية
٧	المملكة هي أصغر مستوى في تصنيف المخلوقات الحية
٨	النسج هو مجموعة من الأعضاء
٩	الجهاز التنفسي ينقل الإشارات الى أجهزة الجسم
١٠	إزالة الغابات من قبل الإنسان يزيد من مواطن المخلوقات الحية

ج/ ما المصطلح العلمي المناسب للعبارات التالية :-

( العضو , المحلات , التلوث , الوراثة , المنتجات )

١- ( ..... ) إضافة أشياء ضارة إلى الماء والهواء والترية

٢- ( ..... ) مخلوقات حية تقوم بإنتاج غذائها بنفسها

٣- ( ..... ) مجموعة من الانسجة تقوم معاً بأداء وظيفة معينة

٤- ( ..... ) تقوم بعض المخلوقات بتحليل المواد الميتة للحصول على الطاقة

٥- ( ..... ) انتقال الصفات الوراثية من الآباء إلى الأبناء

( أ )	( ب )
١- البرمائيات	لها شعر أو فرو يكسو جسمها
٢- الأسماك	جلدها مغطي بحراشف يحميها من فقدان الماء
٣- الثدييات	تقضي حياتها بين الماء واليابسة
٤- الزواحف	يغطي جلدها القشور أو الغضاريف

ج - أذكر ثلاثة من أجهزة جسم الحيوانات .

١- .....

٢- .....

٣- .....

معلم المادة / سلطان

الهيئة الأمثلة.



المادة : علوم  
التاريخ :  
الصف : الرابع الابتدائي  
الزمن : ساعة ونصف



المملكة العربية السعودية  
وزارة التعليم  
إدارة التعليم  
مكتب التعليم  
مدرسة

رقم الجلوس

أسم الطالب

اختبار مادة (العلوم) (الدور الأول) الفصل الدراسي الأول للعام الدراسي هـ

الدرجة رقمًا	الدرجة كتاباً	نموذج الإجابة	أسم المراجع	التوقيع

السؤال الأول : اختر الإجابة الصحيحة من بين ما يلي :-

١٠

١-	تتكون الأعضاء من :				
أ-	الخلايا	ب- <u>الأنسجة</u>	ج- الجهاز	د- العضو	
٢-	صراع بين المخلوقات الحية على الطعام والماء :				
أ-	الموطن	ب- <u>التنافس</u>	ج- البيئة	د- الإنتاج	
٣-	اختفاء أو عدم وجود أفراد النوع يسمى :				
أ-	اختباء	ب- <u>الانقراض</u>	ج- مفترسات	د- محاكاة	
٤-	يتكون الجهاز العصبي من عضو أساسي هو :				
أ-	القلب	ب- <u>الدماغ</u>	ج- الكلية	د- المعدة	
٥-	مخلوق حي يستطيع صنع غذائه بنفسه :				
أ-	الحيوانات	ب- <u>النباتات</u>	ج- البكتيريا	د- الفطريات	
٦-	تشابه الخلية النباتية مع الخلية الحيوانية في :				
أ-	البلاستيدات	ب- الجدار الخلوي	ج- البناء الضوئي	د- <u>النواة</u>	
٧-	من الظواهر الطبيعية التي تغير النظام البيئي :				
أ-	الاكتظاظ السكاني	ب- إزالة الغابات	ج- الاحتطاب	د- <u>الهزات الأرضية</u>	
٨-	يسمى المكان الذي يعيش فيه المخلوق الحي :				
أ-	النظام البيئي	ب- الجماعة الحيوية	ج- العامل الحيوي	د- <u>الموطن</u>	
٩-	أي مما يلي أكبر مستويات التصنيف بعد المملكة :				
أ-	الجنس	ب- الطائفة	ج- الصنوبر	د- <u>الشعبة</u>	
١٠-	أصغروحدة في المخلوق الحي :				
أ-	العضو	ب- النسيج	ج- الجهاز	د- <u>الخلية</u>	

السؤال الثاني :

أ/ضع علامة ( √ ) أمام العبارة الصحيحة وعلامة ( X ) أمام العبارة الخاطئة في كل مما يلي :-

١	الثدييات والطيور من الحيوانات ثابتة درجة الحرارة	√
٢	القلب هو العضو الرئيسي في الجهاز الدوراني	√
٣	المفصليات هي أكبر مجموعة في اللافقاريات	√
٤	يعمل الجهاز الهضمي على تفكيك الطعام وتحليله	√
٥	يزداد التنافس في النظام البيئي إذا نقص الغذاء فيه	√
٦	البلاستيدات الخضراء موجودة في الخلية الحيوانية	X
٧	المملكة هي أصغر مستوى في تصنيف المخلوقات الحية	X
٨	اللافقاريات حيوانات لها عمود فقري	X
٩	الجهاز التنفسي ينقل الإشارات الى أجهزة	X
١٠	إزالة الغابات من قبل الإنسان يزيد من مواطن المخلوقات الحية	X

ب / ما المصطلح العلمي المناسب للعبارات التالية :-

( العضو , المحلات , التلوث , الوراثة , المنتجات )

١- ( ..... **التلوث** ..... ) إضافة أشياء ضارة إلى الماء والهواء والتربة

٢- ( ..... **المنتجات** ..... ) مخلوقات حية تقوم بإنتاج غذائها بنفسها

٣- ( ..... **العضو** ..... ) مجموعة من الانسجة تقوم معاً بأداء وظيفة معينة

٤- ( ..... **المحلات** ..... ) تقوم بعض المخلوقات بتحليل المواد الميتة للحصول على الطاقة

٥- ( ..... **الوراثة** ..... ) انتقال الصفات الوراثية من الآباء إلى الأبناء

السؤال الثالث : أ / نصل العمود ( أ ) بما يناسبه من العمود ( ب ) :-

( أ )	( ب )
١- البرمائيات	لها شعر أو فرو يكسو جسمها
٢- الأسماك	جلدها مغطي بحراشف يحميها من فقدان الماء
٣- الثدييات	تقضي حياتها بين الماء واليابسة
٤- الزواحف	يغطي جلدها القشور أو الغضاريف

ج - أذكر ثلاثة من أجهزة جسم الحيوانات .

الجهاز الهضمي - الجهاز العصبي - الجهاز التنفسي  
- الجهاز الدوراني - الجهاز الهيكلي - الجهاز  
الاجراحي - الجهاز العضلي  
( يختار الطالب فقط ثلاثاً منها )

ب -- اذكر ثلاثة من ممالك المخلوقات الحية .

المملكة النباتية - المملكة الحيوانية - مملكة  
البدائيات - مملكة البكتيريا - مملكة  
الطلائعيات - مملكة الفطريات  
( يختار الطالب فقط ثلاثاً منها )

انتهت الأسئلة،



المملكة العربية السعودية وزارة التعليم إدارة التعليم بمحافظة مكتب التعليم مدرسة	 <b>وزارة التعليم</b> Ministry of Education	المادة: علوم الصف: الرابع الفصل الدراسي الأول - الدور الأول. الزمن: ساعة ونصف
اسم الطالب: ..... الدرجة كتابة :	الدرجة رقماً:	<div style="border: 1px solid black; width: 100px; height: 100px; display: flex; align-items: center; justify-content: center; margin: 0 auto;"> <div style="border-bottom: 1px solid black; width: 50px; height: 10px; margin-bottom: 5px;"></div> <div style="font-size: 24px; font-weight: bold;">٤٠</div> </div>

**ابدأ حلَّ الأسئلة مستعيناً بالله تعالى، مردِّداً: "اللهم لا سهل إلا ما جعلته سهلاً، وأنت تجعل الحزن إذا شئت سهلاً"**

٢٠ /

السؤال الأول: ظلل الإجابة الصحيحة فيما يلي:

١. أي الأجزاء التالية يوجد في الخلية النباتية فقط

أ	البلاستيدات الخضراء	ب	النواة	ج	الميتوكوندريا
---	---------------------	---	--------	---	---------------

٢. هي المجموعة الكبرى التي تصنف إليها المخلوقات الحية

أ	المملكة	ب	الطائفة	ج	الشعبة
---	---------	---	---------	---	--------

٣. سلوك ومهارة يكتسبها الانسان أو الحيوان بالتعليم والتدريب

أ	الصفة المكتسبة	ب	الصفة الوراثية	ج	الغريزة
---	----------------	---	----------------	---	---------

٤. الجهاز الذي يتحكم في جميع أجهزة الجسم

أ	العصبي	ب	الهيكل	ج	الإخراجي
---	--------	---	--------	---	----------

٥. أي المناطق الحيوية فيها أشجار أكثر

أ	الغابات	ب	الصحراء	ج	المنطقة العشبية
---	---------	---	---------	---	-----------------

٦. جميع أفراد النوع الواحد التي تعيش في نظام بيئي

أ	المجتمع الحيوي	ب	المنطقة الحيوية	ج	الجماعة الحيوية
---	----------------	---	-----------------	---	-----------------

٧. استجابة الحيوان للتغير الحادث في بيئته

أ	الانقراض	ب	التغيرات	ج	المواءمة
---	----------	---	----------	---	----------

٨. صراع بين المخلوقات الحية على الطعام والماء

أ	الموطن	ب	البيئة	ج	التنافس
---	--------	---	--------	---	---------

٩. حيوانات تتغذى على المنتجات والمستهلكات

أ	اللاسعات	ب	البرمائيات	ج	القوارت
---	----------	---	------------	---	---------

١٠. تقضي حياتها بين الماء واليابسة

أ	الأسماك	ب	الثدييات	ج	البرمائيات
---	---------	---	----------	---	------------

**السؤال الثاني: ماذا تحتاج المخلوقات الحية لكي تعيش ؟**

٤/

-٣-

-٢-

-١-

-٤-

السؤال الثالث: ضع علامة ( √ ) إذا كانت الإجابة صحيحة، وعلامة ( X ) إذا كانت العبارة خاطئة فيما يلي:

١٠/

م	السؤال	العلامة
١	المفترس هو الحيوان الذي يتم اصطاده	
٢	الجهاز الإخراجي جهاز يساعد على تفكيك الطعام وتحليله	
٣	من الأنظمة البيئية المائية الصحراء	
٤	تبدأ السلسلة الغذائية بالمنتجات	
٥	الحراشف تغطي أجسام الزواحف	
٦	من الأمثلة على الأعضاء القلب	
٧	جميع الثدييات لها أجهزة هضمية متشابهة	
٨	يعد المحار أحد أنواع الرخويات	
٩	عندما تجتمع الأعضاء يتكون جهاز حيوي	
١٠	بعض المخلوقات الحية تضر النظام البيئي مثل الجراد	

السؤال الرابع: اختر من العمود (أ) ما يناسبها من العمود (ب) فيما يلي :

٦/

( أ )	الحرف الصحيح	( ب )
١. المحللات		(أ) الحيوانات التي لديها عمود فقري
٢. التلوث		(ب) لها ريش خفيف وثابتة درجة الحرارة
٣. الجين		(ج) أصغر وحدة في بناء المخلوقات الحية
٤. الخلية		(د) المادة المسؤولة عن نقل الصفات الوراثية من الإباء الى الأبناء
٥. الطيور		(هـ) إضافة أشياء ضارة للبيئة
٦. الفقاريات		(و) تقوم بتحليل المواد الميتة للحصول على طاقة

انتهت الأسئلة

وفقك الله وسدد على درب الخير خطاك

معلم المادة / نوار العتيبي

المملكة العربية السعودية وزارة التعليم إدارة التعليم بمحافظة مكتب التعليم مدرسة	 <b>وزارة التعليم</b> Ministry of Education	المادة: علوم الصف: الرابع الفصل الدراسي الأول - الدور الأول. الزمن: ساعة ونصف
اسم الطالب: ..... الدرجة كتابة :	الدرجة رقماً:	<div style="border: 1px solid black; width: 100px; height: 100px; display: flex; align-items: center; justify-content: center; margin: 0 auto;"> <div style="border-bottom: 1px solid black; width: 50px; height: 10px; margin-bottom: 5px;"></div> <div style="font-size: 24px; font-weight: bold;">٤٠</div> </div>

**ابدأ حلَّ الأسئلة مستعيناً بالله تعالى، مردِّداً: "اللهم لا سهل إلا ما جعلته سهلاً، وأنت تجعل الحزن إذا شئت سهلاً"**

السؤال الأول: ظلل الإجابة الصحيحة فيما يلي:			
١. أي الأجزاء التالية يوجد في الخلية النباتية فقط			
أ	البلاستيدات الخضراء	ب	النواة
ج	الميتوكوندريا	د	الغشاء
٢. هي المجموعة الكبرى التي تصنف إليها المخلوقات الحية			
أ	المملكة	ب	الطائفة
ج	الشعبة	د	النوع
٣. سلوك ومهارة يكتسبها الانسان أو الحيوان بالتعليم والتدريب			
أ	الصفة المكتسبة	ب	الصفة الوراثية
ج	الغريزة	د	السلوك
٤. الجهاز الذي يتحكم في جميع أجهزة الجسم			
أ	العصبي	ب	الهيكلي
ج	الإخراجي	د	الدوري
٥. أي المناطق الحيوية فيها أشجار أكثر			
أ	الغابات	ب	الصحراء
ج	المنطقة العشبية	د	المنطقة الجبلية
٦. جميع أفراد النوع الواحد التي تعيش في نظام بيئي			
أ	المجتمع الحيوي	ب	المنطقة الحيوية
ج	الجماعة الحيوية	د	النظام البيئي
٧. استجابة الحيوان للتغير الحادث في بيئته			
أ	الانقراض	ب	التغيرات
ج	المواءمة	د	التكيف
٨. صراع بين المخلوقات الحية على الطعام والماء			
أ	الموطن	ب	البيئة
ج	التنافس	د	التعايش
٩. حيوانات تتغذى على المنتجات والمستهلكات			
أ	اللاسعات	ب	البرمائيات
ج	القوارت	د	الثدييات
١٠. تقضي حياتها بين الماء واليابسة			
أ	الأسماك	ب	الثدييات
ج	البرمائيات	د	الطيور

السؤال الثاني: ماذا تحتاج المخلوقات الحية لكي تعيش ؟

٤/

درجة لكل فقرة

-٣

-٢

-١

-٤

السؤال الثالث: ضع علامة ( ✓ ) إذا كانت الإجابة صحيحة، وعلامة ( ✗ ) إذا كانت العبارة خاطئة فيما يلي:

م	السؤال	العلامة
١	المفترس هو الحيوان الذي يتم اصطاده	✗
٢	الجهاز الإخراجي جهاز يساعد على تفكيك الطعام وتحليله	✗
٣	من الأنظمة البيئية المائية الصحراء	✗
٤	تبدأ السلسلة الغذائية بالمنتجات	✓
٥	الحراشف تغطي أجسام الزواحف	✓
٦	من الأمثلة على الأعضاء القلب	✓
٧	جميع الثدييات لها أجهزة هضمية متشابهة	✓
٨	يعد المحار أحد أنواع الرخويات	✓
٩	عندما تجتمع الأعضاء يتكون جهاز حيوي	✓
١٠	بعض المخلوقات الحية تضر النظام البيئي مثل الجراد	✓

السؤال الرابع: اختر من العمود (أ) ما يناسبها من العمود (ب) فيما يلي : \_\_\_\_\_ درجة لكل فقرة

( أ )	الحرف الصحيح	( ب )
١. المحللات	و	(أ) الحيوانات التي لديها عمود فقري
٢. التلوث	هـ	(ب) لها ريش خفيف وثابتة درجة الحرارة
٣. الجين	د	(ج) أصغر وحدة في بناء المخلوقات الحية
٤. الخلية	ج	(د) المادة المسؤولة عن نقل الصفات الوراثية من الإباء الى الأبناء
٥. الطيور	ب	(هـ) إضافة أشياء ضارة للبيئة
٦. الفقاريات	أ	(و) تقوم بتحليل المواد الميتة للحصول على طاقة

انتهت الأسئلة

وفقك الله وسدد على درب الخير خطاك

معلم المادة / نوار العتيبي



اختبار مادة العلوم للصف الرابع الابتدائي  
الفصل الدراسي الأول ( الدور الأول ) لعام ١٤٤٦ هـ

اسم الطالب : .....

اسم المدقق	اسم المراجع	اسم المصحح	الدرجة كتابة	الدرجة	س٢	س١
التوقيع	التوقيع	التوقيع	أربعون درجة فقط	٤٠	٢٠	٢٠

السؤال الأول: ضع علامة ( √ ) أمام العبارة الصحيحة وعلامة ( × ) أما العبارة الخاطئة :

م	العبارة	الإجابة
١	جميع الخلايا النباتية تشبه الصناديق	
٢	بعض الطلائعيات تسبب أمراضاً خطيرة مثل مرض الملاريا.	
٣	تعد البكتيريا والبذائيات أصغر المخلوقات الحية الدقيقة وأبسطها	
٤	الفطريات تحصل على غذائها من مخلوقات أخرى	
٥	المملكة هي المجموعة الكبرى التي تصنف إليها المخلوقات الحية	
٦	النسيج هو مجموعة من الخلايا المتماثلة	
٧	يتأثر المجتمع الحيوي بتغير إحدى جماعاته.	
٨	النظام البيئي الكبير الذي له نباتاته وحيواناته الخاصة يسمى المنطقة الحيوية.	
٩	الموطن نظام بيئي يعيش فيه المخلوق الحي ويلتزم طريقه عيشه	
١٠	الصحراء تتميز بقلّة الأمطار وبالتربة الجافة	
١١	المنتجات هي مخلوقات حية تصنع غذائها بنفسها مستخدمة طاقة الشمس مثل النباتات	
١٢	المنتجات مخلوقات حية تصنع غذاءها بنفسها	
١٣	يمكن للمخلوقات الحية أن تحدث تغيرات في النظام البيئي بطرائق قد تكون مفيدة أو ضارة	
١٤	يزداد التنافس في النظام البيئي إذا نقص الغذاء فيه.	
١٥	يمكن حماية النظام البيئي بالتشجير وإعادة تدوير الزجاج و الأوراق وترشيد استهلاك الماء	
١٦	تسمى النباتات بالمستهلكات	
١٧	تضم ممالك المخلوقات الحية مخلوقات وحيدة الخلية فقط	
١٨	سميت الحيوانات اللافقارية بهذا الاسم لأن لها عمود فقري	
١٩	البلاستيدات الخضراء موجودة في الخلية الحيوانية	
٢٠	الخلية الحيوانية لها جدار خلوي	



السؤال الثاني: اختر الإجابة الصحيحة:

١	أي مما يلي أكبر مستويات التصنيف بعد المملكة ؟	أ	الجنس	ب	الطائفة	ج	الشعبة
٢	كل الجماعات التي تعيش في النظام البيئي تكون:	أ	الموطن	ب	المجتمع الحيوي	ج	العوامل اللاحيوية
٣	تجمع مجموعة من الأنسجة في داخل المخلوق الحي ينتج عنه	أ	الاعضاء	ب	الخلايا	ج	الاجهزة
٤	مخلوق حي عديد الخلايا جميع أفراده تستطيع صنع غذائها بنفسها من هو .	أ	النباتات	ب	الحيوانات	ج	الفطريات
٥	يقصد بالصراع بين المخلوقات الحية على الطعام والماء وجميع الاحتياجات الأخرى ب .....	أ	السلسلة الغذائية	ب	التنافس	ج	الشبكة الغذائية
٦	أي مما يلي يوجد في خلايا جسمك ؟	أ	السيتوبلازم	ب	الجدار الخلوي	ج	البلاستيدات الخضراء
٧	أي الأجزاء التالية يوجد في الخلايا النباتية فقط	أ	الميتوكوندريا	ب	البلاستيدات	ج	الغشاء الخلوي
٨	أي المخلوقات الحية تصنف مخلوقاً حياً متعدد الخلايا ولايصنع غذائه بنفسه؟	أ	مملكة الحيوان	ب	مملكة البكتريا	ج	مملكة النبات
٩	أي المخلوقات الحية تصنف مخلوقاً حياً متعدد الخلايا ولايصنع غذائه بنفسه؟	أ	مملكة الحيوان	ب	مملكة النبات	ج	مملكة البكتريا
١٠	تسمى الحيوانات التي لها عمود فقري	أ	الطحالب	ب	اللافقارية	ج	الفقاريات
١١	أصغر وحدة في المخلوق	أ	الخلية	ب	النسيج	ج	العضو
١٢	يسمى المكان الذي يعيش فيه المخلوق الحي	أ	العامل الحيوي	ب	الجماعة الحيوية	ج	الموطن
١٣	تتشابه الخلية النباتية مع الخلية الحيوانية في:	أ	النواة	ب	البلاستيدات الخضراء	ج	الجدار الخلوي
١٤	ينتج عن اتحاد سلسلتي غذاء وأكثر:	أ	مجتمع حيوي	ب	شبكة غذاء.	ج	نظام بيئي
١٥	المخلوق الذي لا يستطيع صنع غذاءه بنفسه هو من:	أ	المنتجات	ب	المستهلكات	ج	المحللات
١٦	إذا غير المخلوق الحي نمط غذائه بسبب التغيرات التي حدثت في بيئته فإن ذلك يسمى.....	أ	الهجرة لمكان آخر	ب	الانقراض	ج	الموامة
١٧	من الظواهر الطبيعية التي تغير النظام البيئي	أ	الاكتضاض السكاني	ب	الهزات الارضية	ج	ازالة الغابات
١٨	ما نتيجة التغيرات في الأنظمة البيئية	أ	الحفاظ على مجتمع الذروة	ب	تكاثر الحيوانات	ج	انقراض الحيوانات وتدمير مواطنها
١٩	أي من هذه الظواهر تعتبر ظواهر طبيعية تغير النظام البيئي :	أ	التلوث	ب	الزراعة	ج	الأعاصير
٢٠	منطقة حيوية واسعة قليلة الأمطار وتربته جافة ؟	أ	الغابة	ب	الصحراء	ج	المنطقة العشبية

انتهت الأسئلة ،،،،، مع تمنياتي لكم بالتوفيق والنجاح ،،،،، معلم المادة /

اختبار مادة العلوم للصف الرابع الابتدائي  
الفصل الدراسي الأول ( الدور الأول ) لعام ١٤٤٦ هـ

الاجابة النموذجية

اسم المدقق	اسم المراجع	اسم المصحح	الدرجة كتابة	الدرجة	س ٢	س ١
التوقيع	التوقيع	التوقيع	أربعون درجة فقط	٤٠	٢٠	٢٠

السؤال الأول: ضع علامة ( √ ) أمام العبارة الصحيحة وعلامة ( × ) أما العبارة الخاطئة :

م	العبارة	الإجابة
١	جميع الخلايا النباتية تشبه الصناديق	√
٢	بعض الطلائعيات تسبب أمراضاً خطيرة مثل مرض الملاريا.	√
٣	تعد البكتيريا والبذائيات أصغر المخلوقات الحية الدقيقة وأبسطها	√
٤	الفطريات تحصل على غذائها من مخلوقات أخرى	√
٥	المملكة هي المجموعة الكبرى التي تصنف إليها المخلوقات الحية	√
٦	النسيج هو مجموعة من الخلايا المتماثلة	√
٧	يتأثر المجتمع الحيوي بتغير إحدى جماعاته.	√
٨	النظام البيئي الكبير الذي له نباتاته وحيواناته الخاصة يسمى المنطقة الحيوية.	√
٩	الموطن نظام بيئي يعيش فيه المخلوق الحي ويلتزم طريقه عيشه	√
١٠	الصحراء تتميز بقلّة الأمطار وبالتربة الجافة	√
١١	المنتجات هي مخلوقات حية تصنع غذائها بنفسها مستخدمة طاقة الشمس مثل النباتات	√
١٢	المنتجات مخلوقات حية تصنع غذاءها بنفسها	√
١٣	يمكن للمخلوقات الحية أن تحدث تغيرات في النظام البيئي بطرائق قد تكون مفيدة أو ضارة	√
١٤	يزداد التنافس في النظام البيئي إذا نقص الغذاء فيه.	√
١٥	يمكن حماية النظام البيئي بالتشجير وإعادة تدوير الزجاج و الأوراق وترشيد استهلاك الماء	√
١٦	تسمى النباتات بالمستهلكات	×
١٧	تضم ممالك المخلوقات الحية مخلوقات وحيدة الخلية فقط	×
١٨	سميت الحيوانات اللافقارية بهذا الاسم لأن لها عمود فقري	×
١٩	البلاستيدات الخضراء موجودة في الخلية الحيوانية	×
٢٠	الخلية الحيوانية لها جدار خلوي	×

السؤال الثاني: اختر الاجابة الصحيحة:

١	أي مما يلي أكبر مستويات التصنيف بعد المملكة ؟	أ	الجنس	ب	الطائفة	ج	الشعبة
٢	كل الجماعات التي تعيش في النظام البيئي تكون:	أ	الموطن	ب	المجتمع الحيوي	ج	العوامل اللاحيوية
٣	تجمع مجموعة من الأنسجة في داخل المخلوق الحي ينتج عنه	أ	الاعضاء	ب	الخلايا	ج	الاجهزة
٤	مخلوق حي عديد الخلايا جميع أفراده تستطيع صنع غذائها بنفسها من هو .	أ	النباتات	ب	الحيوانات	ج	الفطريات
٥	يقصد بالصراع بين المخلوقات الحية على الطعام والماء وجميع الاحتياجات الأخرى ب .....	أ	السلسلة الغذائية	ب	التنافس	ج	الشبكة الغذائية
٦	أي مما يلي يوجد في خلايا جسمك ؟	أ	السيتوبلازم	ب	الجدار الخلوي	ج	البلاستيدات الخضراء
٧	اي الأجزاء التالية يوجد في الخلايا النباتية فقط	أ	الميتوكوندريا	ب	البلاستيدات	ج	الغشاء الخلوي
٨	أي المخلوقات الحية تصنف مخلوقاً حياً متعدد الخلايا ولايصنع غذائه بنفسه؟	أ	مملكة الحيوان	ب	مملكة البكتريا	ج	مملكة النبات
٩	أي المخلوقات الحية تصنف مخلوقاً حياً متعدد الخلايا ولايصنع غذائه بنفسه؟	أ	مملكة الحيوان	ب	مملكة النبات	ج	مملكة البكتريا
١٠	تسمى الحيوانات التي لها عمود فقري	أ	الطحالب	ب	اللافقارية	ج	الفقاريات
١١	أصغر وحدة في المخلوق	أ	الخلية	ب	النسيج	ج	العضو
١٢	يسمى المكان الذي يعيش فيه المخلوق الحي	أ	العامل الحيوي	ب	الجماعة الحيوية	ج	الموطن
١٣	تتشابه الخلية النباتية مع الخلية الحيوانية في:	أ	النواة	ب	البلاستيدات الخضراء	ج	الجدار الخلوي
١٤	ينتج عن اتحاد سلسلتي غذاء وأكثر:	أ	مجتمع حيوي	ب	شبكة غذاء	ج	نظام بيئي
١٥	المخلوق الذي لايستطيع صنع غذاءه بنفسه هو من:	أ	المنتجات	ب	المستهلكات	ج	المحللات
١٦	إذا غير المخلوق الحي نمط غذائه بسبب التغيرات التي حدثت في بيئته فإن ذلك يسمى.....	أ	الهجرة لمكان آخر	ب	الانقراض	ج	المواعة
١٧	من الظواهر الطبيعية التي تغير النظام البيئي	أ	الاكتضاض السكاني	ب	الهزات الارضية	ج	ازالة الغابات
١٨	ما نتيجة التغيرات في الأنظمة البيئية	أ	الحفاظ على مجتمع الذروة	ب	تكاثر الحيوانات	ج	انقراض الحيوانات وتدمير مواطنها
١٩	أي من هذه الظواهر تعتبر ظواهر طبيعية تغير النظام البيئي :	أ	التلوث	ب	الزراعة	ج	الأعاصير
٢٠	منطقة حيوية واسعة قليلة الأمطار وتربته جافة ؟	أ	الغابة	ب	الصحراء	ج	المنطقة العشبية

انتهت الأسئلة ،،،، مع تمنياتي لكم بالتوفيق والنجاح ،،،، معلم المادة /